

Pulpit Inwestora

Zarządzanie zleceniami

1. SKŁADANIE ZLECEŃ

Aplikacja umożliwia składanie zleceń na kilka sposobów:

- > poprzez komponent Zlecenia,
- > poprzez komponent Instrument,
- > z tabeli Notowań,
- > z Portfela,
- > z wykresu instrumentu.

Komponent **Zlecenia** pozwala Użytkownikowi na składanie zleceń oraz obserwowanie statusu złożonych zleceń bieżących, ich modyfikację i anulowanie.

W górnej części komponentu Użytkownik może określić parametry nowego zlecenia takie jak: papier, strona, liczba, typ ceny, cena, OTP lub Portfel i ważność. Po kliknięciu opcji Rozwiń dostępne są dodatkowo parametry: Od dnia, do dnia, limit aktywacji, wielkość minimalna i wielkość ujawniona. Po uzupełnieniu wszystkich niezbędnych parametrów, należy kliknąć przycisk **Wyślij**.

Data złożenia	Papier	K/S	P./OTP	Liczba	Zreal.	Cena	Ważność	Status	Akcja
12:12:43	ALIOR	K	Nie	10	0	83,00	12-06-2015	Aktywne	[Icons]

Zależnie od sposobu autoryzacji zleceń brokerskich (Bankowość internetowa/Ustawienia/Ustawienia brokerskie) oraz ustawień komponentu w zakresie włączonego/wyłączonego ekranu potwierdzenia, pokaże się przed ostatecznym wysłaniem zlecenia okno z parametrami oraz oknem do wpisania kodu SMS.

- Rynek: Ciągłe
- Papier: ALIOR
- Strona: K
- OTP: Nie
- Liczba: 123
- Cena: 81,00
- Data od: 2015-03-10
- Ważność: 2015-03-10
- Wielkość ujawniana: -
- Limit aktywacji: -
- Wielkość minimalna: -
- Podtrzymanie zlecenia na rynku: Nie

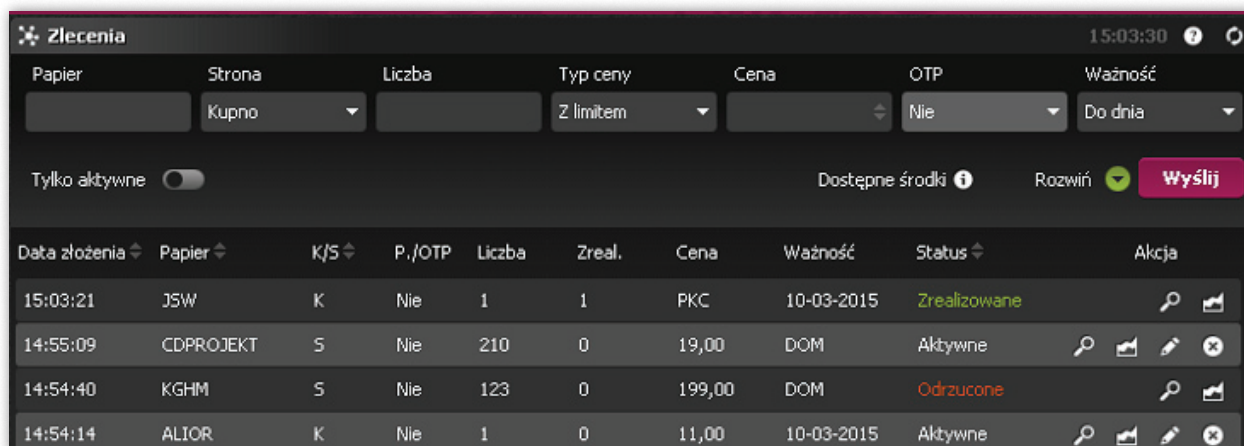

Below the details, there is a warning message: 'Przed wpisaniem kodu SMS i zatwierdzeniem transakcji sprawdź dokładnie, czy zawarte w wiadomości SMS dane dotyczące transakcją są zgodne ze złożoną przez Ciebie dyspozycją. Jeżeli nie - anuluj dyspozycję i skontaktuj się z Infolinią pod nr tel. 19 503 (z zagranicy: +48 12 19 503).'

At the bottom, there is a field for 'Proszę podać kod sms nr: 325' and two buttons: 'Anuluj' and 'Zatwierdź'.

W dolnej sekcji komponentu znajduje się informacja o ostatnio złożonych zleceniach. Lista prezentowana jest w kolejności od najnowszego złożonego zlecenia. Komponent odświeżany jest automatycznie, a dodatkowo Użytkownik może skorzystać z przycisku **Odśwież** (odświeżenie powoduje także wyczyszczenie wypełnionych pól nowego zlecenia). Kliknięcie opcji „**Tylko aktywne**” uruchomi widok jedynie aktywnych w danej chwili zleceń. Po kliknięciu „**Dostępne środki**” zostanie pokazana informacja o środkach jakie można wykorzystać pod zlecenie.

Każde aktywne zlecenie można modyfikować lub anulować poprzez opcje dostępne w kolumnie Akcja. Ponadto można tu uruchomić wykres instrumentu, a klikając ikonę Szczegóły uruchomi się okno prezentujące wszystkie parametry aktywnego zlecenia, wraz z historią modyfikacji lub transakcji w przypadku zrealizowanych zleceń.

Data złożenia	Papier	K/S	P./OTP	Liczba	Zreal.	Cena	Ważność	Status	Akcja
15:03:21	JSW	K	Nie	1	1	PKC	10-03-2015	Zrealizowane	 
14:55:09	CDPROJEKT	S	Nie	210	0	19,00	DOM	Aktywne	   
14:54:40	KGHM	S	Nie	123	0	199,00	DOM	Odrzucone	
14:54:14	ALIOR	K	Nie	1	0	11,00	10-03-2015	Aktywne	   

Szybkie zlecenia

Aby wywołać okno szybkiego zlecenia wystarczy kliknąć na ofertę kupna lub sprzedaży w wybranym komponencie: instrument, notowania, portfel oraz wykres szczegółowy (popup). Pokaże się skrócone okno gdzie wystarczy wpisać ilość i można wysłać zlecenie na giełdę. Cena jaka zostanie wstawiona będzie tożsama z ofertą, którą wybrałeś. Przy wyłączonej autoryzacji SMS, zlecenie od razu zostanie wysłane, dla szybkich zleceń nie prezentujemy okna potwierdzenia.

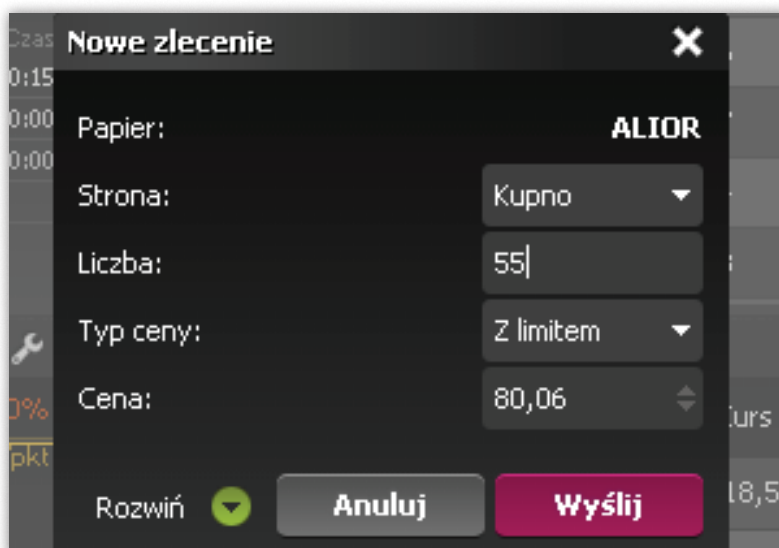

Nowe zlecenie

Papier: **ALIOR**

Strona: **Kupno**

Liczba: **55**

Typ ceny: **Z limitem**

Cena: **80,06**

Rozwiń **Anuluj** **Wyślij**

Aby wyświetlić i wprowadzić dodatkowe warunki zlecenia wystarczy kliknąć **Rozwiń**, pokażą się dodatkowe warunki takie jak: Ważność, wybór dat, limit aktywacji, wielkość minimalną i ujawnianą.

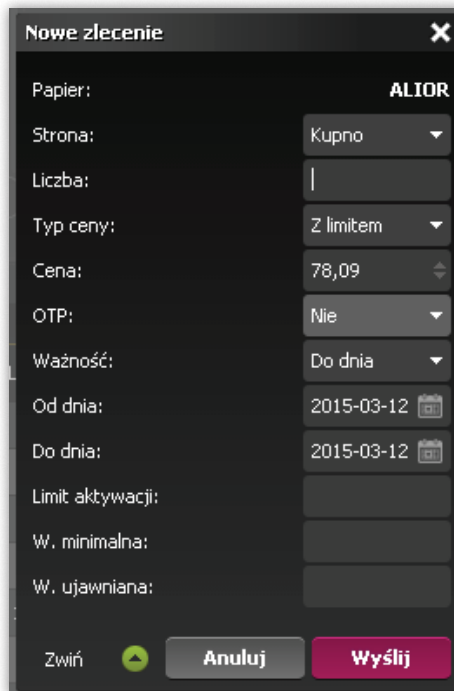

Nowe zlecenie

Papier: ALIOR

Strona: Kupno

Liczba: |

Typ ceny: Z limitem

Cena: 78,09

OTP: Nie

Ważność: Do dnia

Od dnia: 2015-03-12

Do dnia: 2015-03-12

Limit aktywacji:

W. minimalna:

W. ujawniana:

Zwiń Anuluj Wyślij

2. NOTOWANIA W CZASIE RZECZYWISTYM

Pulpit Inwestora pozwala na obserwację notowań giełdowych w czasie rzeczywistym. W zależności od upodobań Użytkownika można do tego wykorzystać komponenty:

a) Notowania

W komponentcie prezentowane są szczegółowe notowania instrumentów giełdowych. Domyślnie są to notowania spółek z indeksu WIG20, ale każdy Użytkownik ma możliwość utworzenia własnej zakładki, prezentującej dowolnie wybrane instrumenty. Aby to zrobić, należy kliknąć znak „+” a następnie wprowadzić nazwę zakładki np. Moje spółki.

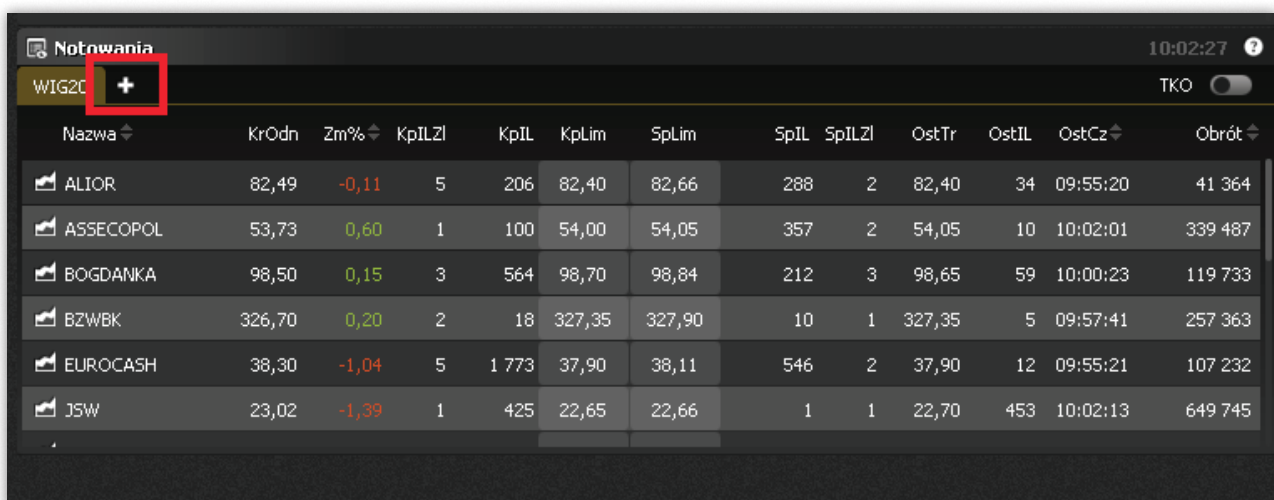

Nazwa	KrOdn	Zm%	KpILZl	KpIL	KpLim	SpLim	SpIL	SpILZl	OstTr	OstIL	OstCz	Obrót
ALIOR	82,49	-0,11	5	206	82,40	82,66	288	2	82,40	34	09:55:20	41 364
ASSECOPOL	53,73	0,60	1	100	54,00	54,05	357	2	54,05	10	10:02:01	339 487
BOGDANKA	98,50	0,15	3	564	98,70	98,84	212	3	98,65	59	10:00:23	119 733
BZWBK	326,70	0,20	2	18	327,35	327,90	10	1	327,35	5	09:57:41	257 363
EUROCASH	38,30	-1,04	5	1 773	37,90	38,11	546	2	37,90	12	09:55:21	107 232
JSW	23,02	-1,39	1	425	22,65	22,66	1	1	22,70	453	10:02:13	649 745

Po utworzeniu zakładki, należy dopisać do niej instrumenty, których notowania mają być wyświetlane. Do tego celu, należy skorzystać z okna w prawym górnym rogu komponentu. Należy tam wpisać nazwę instrumentu, a następnie dodać do tabeli notowań poprzez kliknięcie znaku „+”.

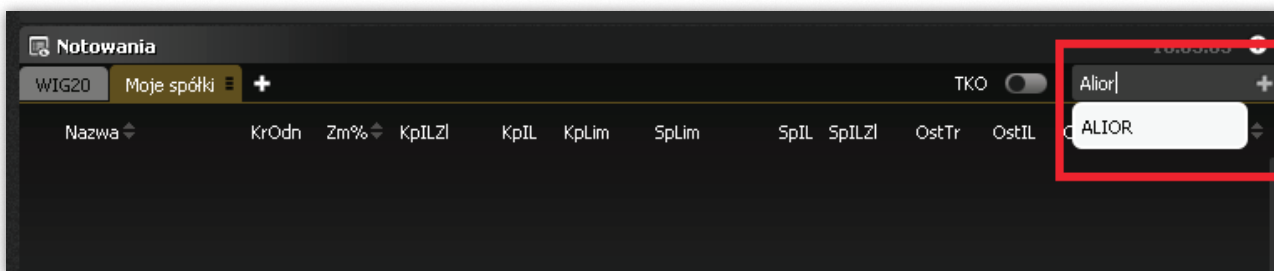

W tabeli notowań można korzystać z osadzonych funkcjonalności takich jak:

- > uruchomienie wykresu dla instrumentu – poprzez kliknięcie ikony wykresu osadzonej po lewej stronie nazwy instrumentu,
- > uruchomienie profilu spółki w serwisie <http://broker.aliorkbank.pl> – poprzez kliknięcie na nazwie instrumentu,
- > uruchomienie okna szybkiego zlecenia - po kliknięciu na ofertę kupna lub sprzedaży,
- > uruchomienie dodatkowych informacji, w tym 5 ofert w przypadku rachunków Inwestor Plus i Max – po kliknięciu na pozostały obszar wiersza. W rozszerzonym widoku można również przesunąć dany instrument góra/dół lub go usunąć.

Nazwa	KrOdn	Zm%	KpILZl	KpIL	KpLim	SpLim	SpIL	SpILZl	OstTr	OstIL	OstCz	Obrót
ALIOR	82,49	0,62	1	1	82,99	83,00	111	1	83,00	1	10:13:38	1 147 165
	82,74	0,51							83,00	1	10:13:37	13 890
	81,86								83,00	1	10:13:36	
	83,29								83,00	1	10:13:36	
10:13:38									83,00	1	10:13:36	
KGHM	120,30	-0,12	1	10	120,15	120,20	861	3	120,15	10	10:13:50	23 481 140

b) Instrument

Komponent prezentuje szczegóły wybranego waloru, – najlepsze oferty kupna i sprzedaży, oraz umożliwia złożenie szybkiego zlecenia. Pomiędzy przyciskami prezentowany jest spread (różnica pomiędzy kursem kupna i sprzedaży), oraz okno do wpisania ilości w zleceniu (ta ilość pokaże się w oknie nowego zlecenia po kliknięciu **Kup/Sprzedaj**). W dolnej części prezentuje natomiast zamiennie wykres, oraz szczegóły papieru oraz 5 ofert Kupna/Sprzedaży i 5 ostatnich transakcji.

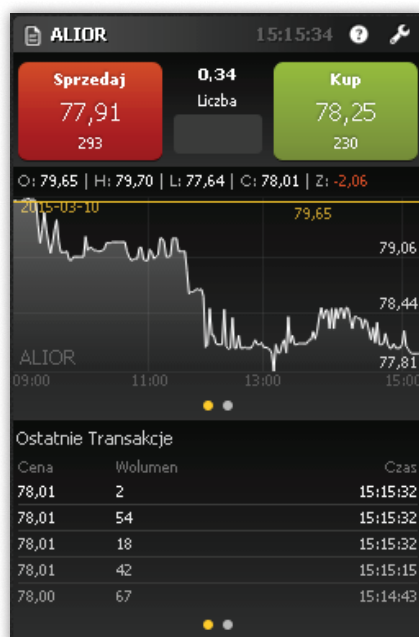

Widok zmienia się klikając na kulki nawigacyjne poniżej wybranej sekcji. Zmieniając widok na szczegóły uzyskujemy informacje na temat kodu ISIN spółki, grupy notowań, wolumenu i wartości obrotu, kursu odniesienia, zmiany kursu, kursu średniego, Liczby Otwartych Pozycji (dla derywatów), widełki górne i dolne, Teoretyczny Kurs Odniesienia oraz jego zmianę procentową. Dodatkowo przycisk **Więcej**, który pozwala na zaprezentowanie profilu spółki w serwisie broker.aliorbank.pl

c) Indeksy

Komponent Indeksy prezentuje notowania najważniejszych krajowych indeksów. Indeksy zostały podzielone na 3 kategorie:

- > indeksy główne (WIG, WIG20, mWIG40 itd.)
- > indeksy sektorowe (m.in. bankowy, budowlany, energetyczny itd.)
- > indeksy pozostałe (techniczne takie jak lewarowany WIG20, Respect, NewConnect oraz krajowe CEE, Poland, Ukraina)

Kliknięcie na nazwę indeksu wyświetla poniżej wykres bieżącej sesji, gdzie żółtą linią oznaczony jest kurs odniesienia dla instrumentu.

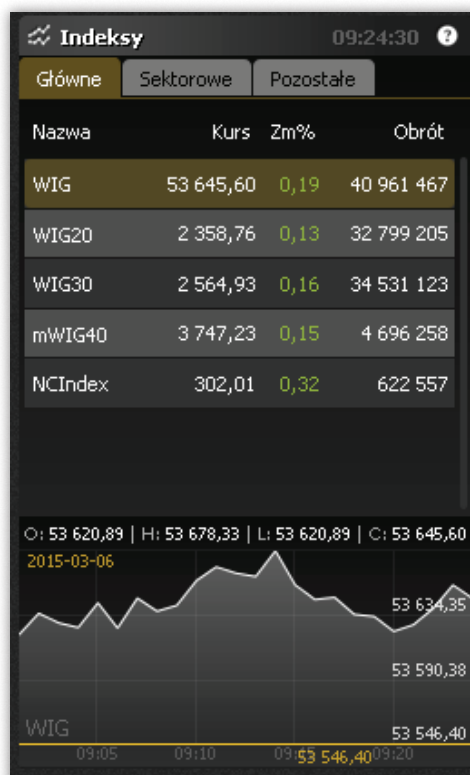

d) Wykres

Komponent prezentuje zmiany cen instrumenty w formie wykresów:

- > świeczkowego
- > liniowego

Dodatkowo Użytkownik może zmienić zakres prezentowanych danych na dzień lub rok. Istnieje również możliwość włączenie wykresu wolumenu na dole komponentu.

Aplikacja umożliwia uruchomienie czterech wykresów w jednym czasie, natomiast zmiany prezentowanego waloru można dokonać poprzez przeciągnięcie nazwy instrumentu z innego komponentu lub kliknięcie ikony klucza w prawym górnym rogu.

e) Statystyka sesji

Komponent Statystyka sesji prezentuje procentowy i ilościowy podział na spółki wzrostowe, spadkowe i bez zmian na rynku podstawowym i NewConnect.

U dołu komponentu prezentowana jest lista 10 spółek o największych wzrostach, spadkach i obrotach. Kliknięcie na nazwę spółki powoduje uruchomienie jej profilu w serwisie <http://broker.aliorbank.pl>

f) Wykres pop-up

Kliknięcie na ikonę wykresu z lewej strony nazwy instrumentu w tabeli notowań powoduje uruchomienie wykresu na warstwie. Jest to rozbudowana wersja wykresu podstawowego. W wykresie można uruchomić dodatkowo wykres słupkowy, określić skalę liniową lub logarytmiczną oraz wybrać dokładny zakres danych. Dodatkowym udogodnieniem jest nawigator, który pozwala określić zakres danych za pomocą suwaków. Dla derywatów prezentowany jest dodatkowo wykres liczby otwartych pozycji.

U góry komponentu prezentowane są dane z bieżącej sesji, klikając oferty kupna lub sprzedaży również można złożyć zlecenie.

Szczegółowe informacje na temat powyższych funkcjonalności znajdują się również w Pomocy aplikacji. Ewentualne pytania prosimy kierować na infolinię Biura Maklerskiego pod nr 19 503 lub adres e-mail: kontakt.bm@alior.pl