

# Pulpit Inwestora

Profesjonalne narzędzia



## 1. KOMPONENTY PREZENTUJĄCE STAN RACHUNKU

### 1.1. PORTFEL

W komponencie Portfel prezentowany jest stan papierów wartościowych na rachunku klienta. Podzielony jest on na 4 widoki: **Rentowność**, **Notowania**, **Depesze** oraz **Wykres**. **Rentowność** prezentuje papiery na rachunku, ich liczbę, średni kurs, po którym zostały nabyte, kurs obecny, wycenę papieru oraz Zysk/Stratę na danym papierze w zł i %. Komponent pozwala również na wywołanie okna wykresu, szczegółów spółki oraz okna szybkiego zlecenia kupna/sprzedaży wybranego papieru.

Nazwa	Liczba	Blok.	Kurs K	Kurs S	Wycena	Z/S	Z/S%
ALCHEMIA	1	0	5,02	5,02	5,02	0,00	0,00
ALIOR	14	0	45,60	64,10	897,40	259,00	40,57
CDPROJEKT	3 210	0	14,53	17,00	54 570,00	7 932,00	17,01
HANDLOWY	4	0	109,18	103,60	310,80	-16,75	-5,11
PEKAO	2	0	247,98	248,20	496,40	0,45	0,09
TAURONPE	22	0	6,00	5,53	121,66	-10,34	-7,83

Wycena instrumentów 56 401,28

**Drugi** widok prezentuje notowania dla papierów znajdujących się w portfelu Inwestora.

Nazwa	KrOdn	Zm%	KpIL	KpLim	SpLim	SpIL	OstTr	Obrót
ALIOR	81,11	-0,75	232	80,20	80,50	267	80,50	4 993 020
BORYSZEW	6,33	0,32	970	6,33	6,35	4 765	6,35	763 238
CYFRPLSAT	23,76	1,22	401	24,01	24,05	572	24,05	9 722 270
HANDLOWY	103,45	0,58	49	104,05	104,70	197	104,05	3 489 045
JSW	19,50	-1,13	4	19,25	19,28	508	19,28	7 851 424
KGHM	117,40	2,00	409	119,70	119,80	377	119,75	58 066 111
LOTOS	25,48	3,73	6 781	26,42	26,43	673	26,43	20 730 269
MOSTALZAB	2,41	-0,83	3 985	2,39	2,42	2 187	2,39	2 269 723
PEKAO	188,10	-1,52	71	185,25	185,35	236	185,25	53 400 467

**Trzeci** widok to depesze PAP dla spółek znajdujących się w portfelu. Pełna treść zostanie zaprezentowana po kliknięciu ikony lupy na końcu każdego wiersza.

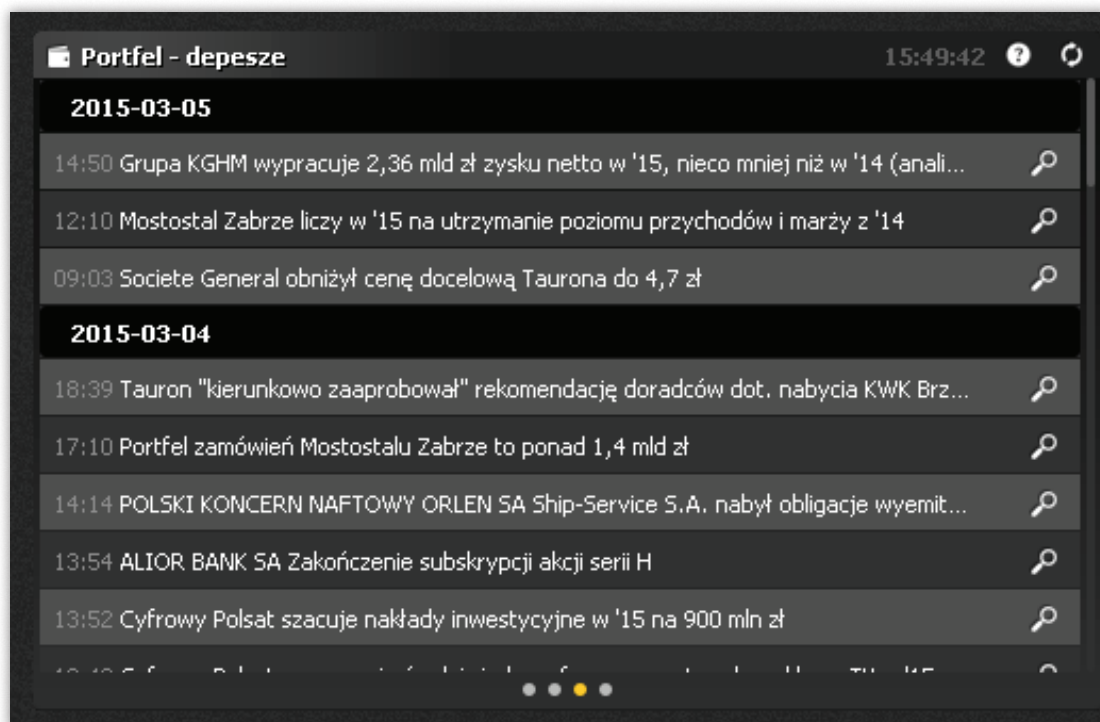

**Czwartym**, ostatnim widokiem jest wykres kołowy, graficznie pokazujący udział procentowy poszczególnych grup papierów takich jak: akcje, obligacje, kontrakty terminowe na indeksu, akcje, waluty, opcje, jednostki indeksowe, certyfikaty i pozostałe. Klikając na wybraną grupę na legendzie lub na część wykresu, można wyświetlić listę papierów z danej grupy (skład kolumn zbieżny z podstawowym widokiem).

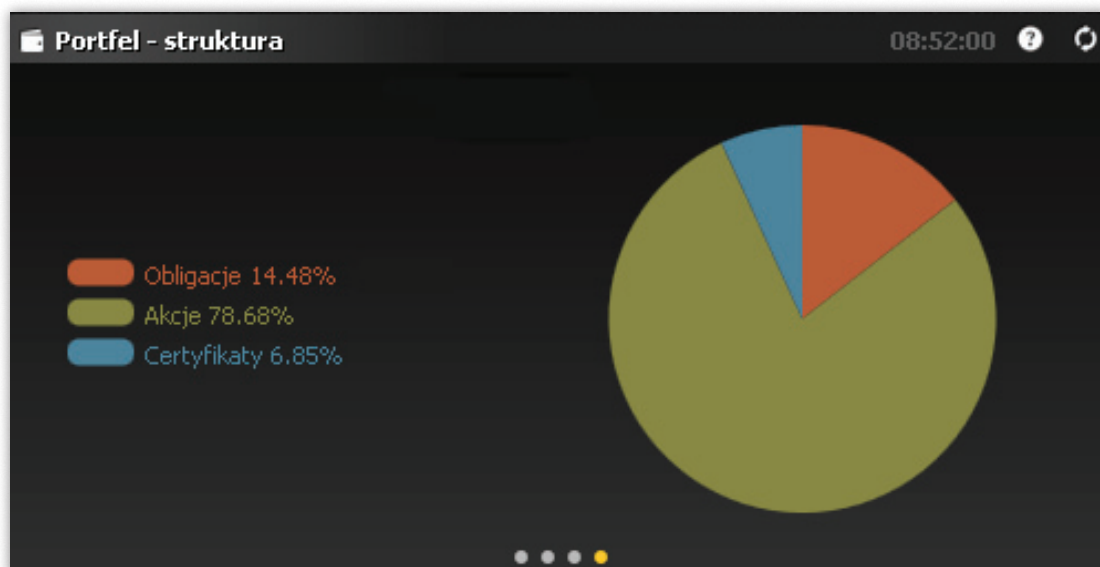

## 1.2. RACHUNEK

Komponent **Rachunek** to komponent prezentujący stan środków na rachunku klienta z podziałem na wolne środki, środki zablokowane pod zlecenia, szczegóły na temat depozytów, kredytu oraz zobowiązań z tytułu Odroczonego Terminu Płatności. Dodatkowo prezentujemy tu podsumowania wartości środków, papierów zgromadzonych na rachunku oraz całego rachunku.



Stan rachunku	
<b>Wolne środki</b>	<b>750 000,00</b>
Gotówka	750 000,00
Należności	0,00
<b>Blokowane środki</b>	<b>24,56</b>
Gotówka blokowana	0,00
Należności blokowane	24,56
<b>Depozyty</b>	<b>6 931,94</b>
<b>Zobowiązania OTP</b>	<b>0,00</b>
Podsumowanie środków	756 956,50
Podsumowanie papierów	179 447,88
Podsumowanie rachunku	936 404,38

## 2. DODATKOWE FUNKCJONALNOŚCI

### 2.1. DEPESE PAP

W komponentie prezentowane są komunikaty Polskiej Agencji Prasowej z podziałem na kategorie: wszystkie, rynek kapitałowy, dane makro, rynek towarowy lub komunikaty dla wybranego waloru. Klikając na wybrany wiersz zaprezentuje się pełny tytuł wiadomości, po kliknięciu w ikonę lupy - cała wiadomość.

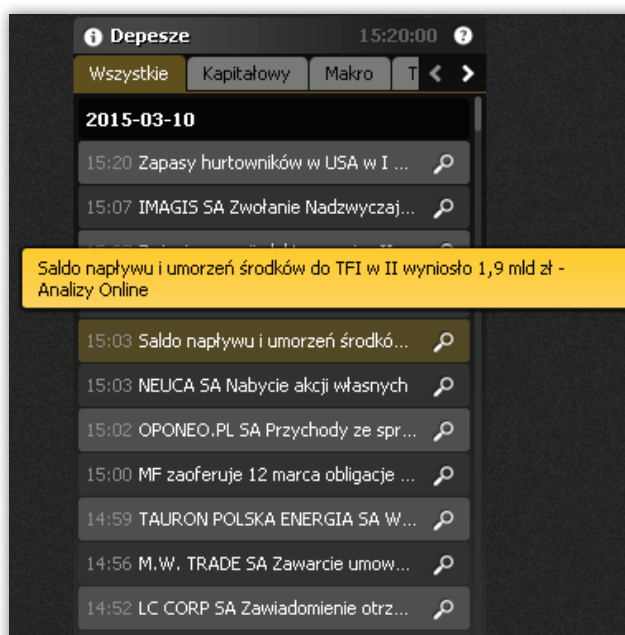

Depesze	
Wszystkie	Kapitałowy
Makro	T
2015-03-10	
15:20 Zapasy hurtowników w USA w I ...	🔍
15:07 IMAGIS SA Zwołanie Nadzwyczaj...	🔍
Saldo napływu i umorzeń środków do TFI w II wyniosło 1,9 mld zł - Analizy Online	
15:03 Saldo napływu i umorzeń środkó...	🔍
15:03 NEUCA SA Nabywanie akcji własnych	🔍
15:02 OPONEO.PL SA Przychody ze spr...	🔍
15:00 MF zaoferuje 12 marca obligacje ...	🔍
14:59 TAURON POLSKA ENERGIA SA W...	🔍
14:56 M.W. TRADE SA Zawarcie umow...	🔍
14:52 LC CORP SA Zawiadomienie otrz...	🔍

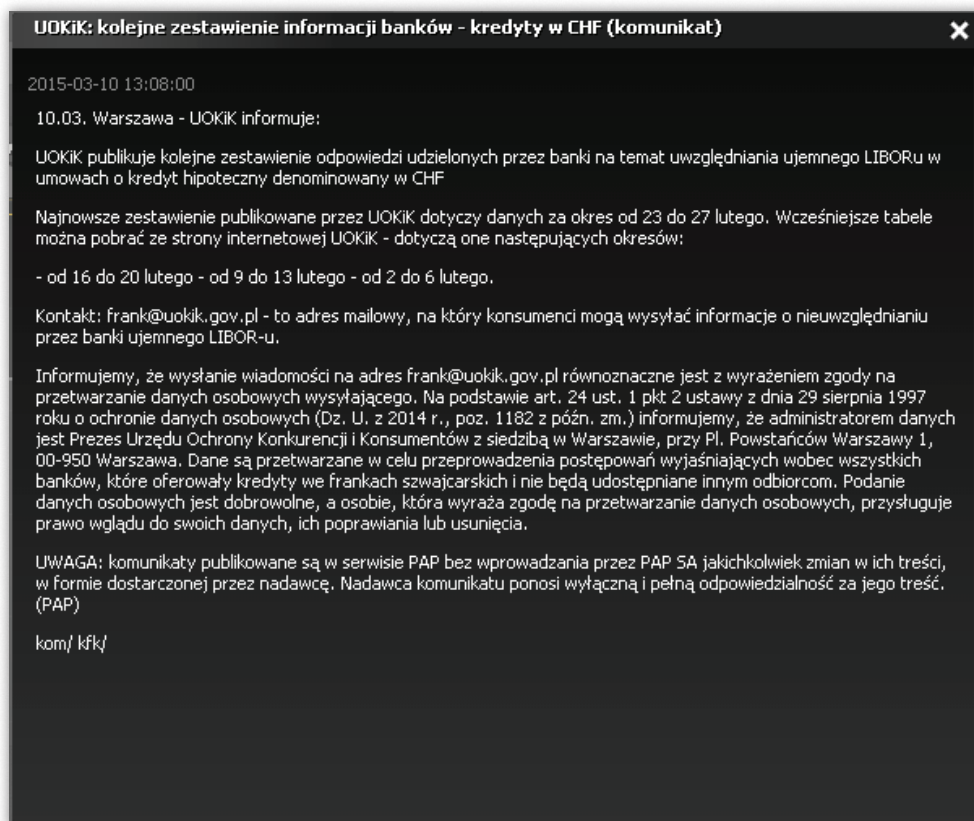

## 2.2. DRAG & DROP

Akcja drag & drop polega na „chwyceniu” wybranego instrumentu i „upuszczeniu” go na innym komponencie w celu aktualizacji instrumentu lub szybkiego wypełnienia zlecenia danym instrumentem. Chwycony instrument widoczny jest w postaci nazwy instrumentu na burgundowym tle. Akcje **drag & drop** można wykonać z następujących komponentów:

- > z komponentu **Notowania** - na komponenty: **Wykres** (załadowanie wykresu instrumentu), **Instrument** (aktualizacja instrumentu), **Zlecenia** (wypełnia formatkę nowego zlecenia), **Depesze** (pokazuje komunikaty dla wybranej spółki), **Portfel** (pojawia się okno nowego zlecenia);
- > z komponentu **Instrument** - na komponenty: **Wykres**, **Zlecenia**, **Portfel**, **Depesze**;
- > z komponentu **Portfel** - na komponenty: **Wykres**, **Instrument**, **Zlecenia**, **Depesze**;
- > z komponentu **Zlecenia** (z listy zleceń) - na komponent: **Wykres**, **Instrument**, **Portfel**, **Zlecenia** (na nowe zlecenie), **Depesze**;
- > z komponentu **Indeksy** - na komponent **Wykres**.

Aby wyświetlić depesze dla wybranego instrumentu, wystarczy przenieść go na komponent depesze. Komunikaty dla wybranej spółki pojawią się w nowej zakładce.

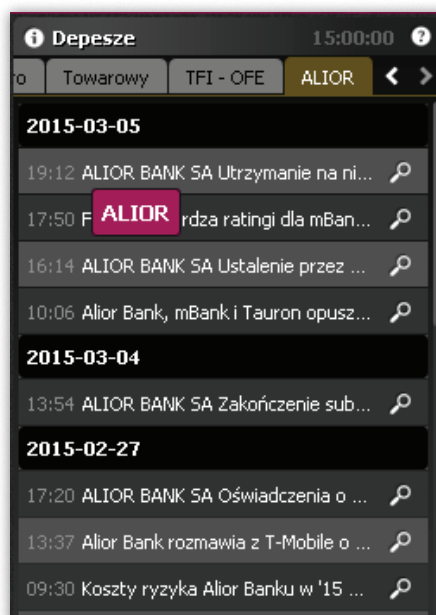

Aby szybko wypełnić formatkę zlecenia, należy przenieść instrument na komponent zlecenia (część z parametrami nowego zlecenia). W formatce wypełnią się odpowiednie pola z wykonaniem PKC. Wystarczy wpisać ilość i wysłać zlecenie

## 2.3. INFORMACJE O SPÓŁCE

Klikając na nazwę spółki w komponentach lub na przycisk 'Więcej' w szczegółach instrumentu zostaje wyświetlony profil danej spółki z serwisu broker.aliorbank.pl. Jest to serwis informacyjny Biura Maklerskiego Alior Banku dostępny jedynie dla jego klientów. Aby móc zalogować się w serwisie, należy najpierw się w nim zarejestrować podając swój nick i adres e-mail. Wówczas klient otrzymuje dostęp do pełnej wersji serwisu. W profilu spółki wyświetlane są najważniejsze dane takie jak: informacje ogólne, wskaźniki finansowe, wskaźniki analizy fundamentalnej, komunikaty i wiadomości ze spółek. Dane dostarcza Stockwatch.

Generator Widgetów

Profil Spółki

Skaner fundamentalny

Wyceny akcji

Prenumeraty

Badanie Profilu Inwestora

Karty funduszy

Portfel SII

## PROFIL SPÓŁKI

WPISZ NAZWĘ SPÓŁKI

Dane dostarcza STOCKWATCH

### Alior Bank SA (ALR)

www.aliorbank.pl

Jak czytać dane?

Założony w 2008 r. bank uniwersalny, który szybko zdobył istotną pozycję na polskim rynku, dzięki innowacyjnej ofercie i nowoczesnej polityce cenowej. Został stworzony m.in. przez osoby związane wcześniej z bankiem BPH. W ciągu ponad 5 lat zdobył ponad 2,2 mln klientów, w tym blisko 120 tys. firm. W grudniu 2012 Alior Bank zadebiutował na GPW przeprowadzając największą ofertę publiczną prywatnej spółki w historii warszawskiej giełdy, o wartości 2,1 mld złotych. Od września 2013 r. akcje Banku są notowane w indeksie WIG30, zaś w marcu 2014 r. jego walory zostały włączone do indeksu WIG20.

INFORMACJE OGÓLNE	Skąd pochodzą dane?
Na giełdzie od	<b>27 miesięcy</b>
Liczba akcji	<b>72 333 864</b>
Free float	<b>62,34%</b>
Kapitalizacja	<b>5,69 mld zł</b>
Wartość księgową	<b>3,02 mld zł</b>
Zysk operacyjny	<b>401,13 mln zł</b>
Przychody	<b>2,25 mld zł</b>
Zysk netto	<b>322,05 mln zł</b>

**Główny akcjonariusz**

**Alior Lux S.a r. l. & Co. S.C.A. (wraz z Alior Polska sp. z o.o.)**

**26,17%**

WSKAŹNIKI FINANSOWE	Skąd pochodzą dane?
<b>Wskaźniki</b>	
Wartości wskaźników obliczane codziennie przez StockWatch.pl na podstawie danych ze sprawozdań finansowych za cztery ostatnie kwartały, oraz bieżącego kursu zamknięcia.	
Zmiana 12m	<b>-11,66%</b>
Śr płynność dzienna	<b>0,29%</b>
Zakres wahań kursu	<b>20,30%</b>
Beta kursu	[b.d.]
Wskaźnik Altmana (Z"-score)	<b>4,07</b>
Stopa dywidendy	[b.d.]

Kurs z dnia: 11-03-2015  
Dane finansowe z dnia: 27-02-2015

UDZIAŁ W INDEKSACH	
WIG	<b>1,26%</b>
WIG20	<b>2,03%</b>
WIG-BANKI	<b>4,46%</b>
WIG-PL	<b>1,28%</b>

## 2.4. PERSONALIZACJA USTAWIEŃ

Po włączeniu trybu ustawień poprzez kliknięcie na ikone klucza na głównej belce, pojawia się sekcja z listą dostępnych komponentów. Aby dodać na pulpit, wystarczy chwycić myszką wybrany komponent i umiejscowić go na pulpicie. W trakcie przesuwania pojawia się kontur komponentu dzięki czemu łatwo rozmieścić komponenty tak, aby nie nachodziły na siebie. Po wybraniu miejsca wystarczy puścić komponent. Cyfra w prawym rogu oznacza ile razy dany komponent możemy umieścić na pulpicie. Można go następnie dowolnie przesuwać lub usuwać klikając krzyżyk w prawym górnym rogu.

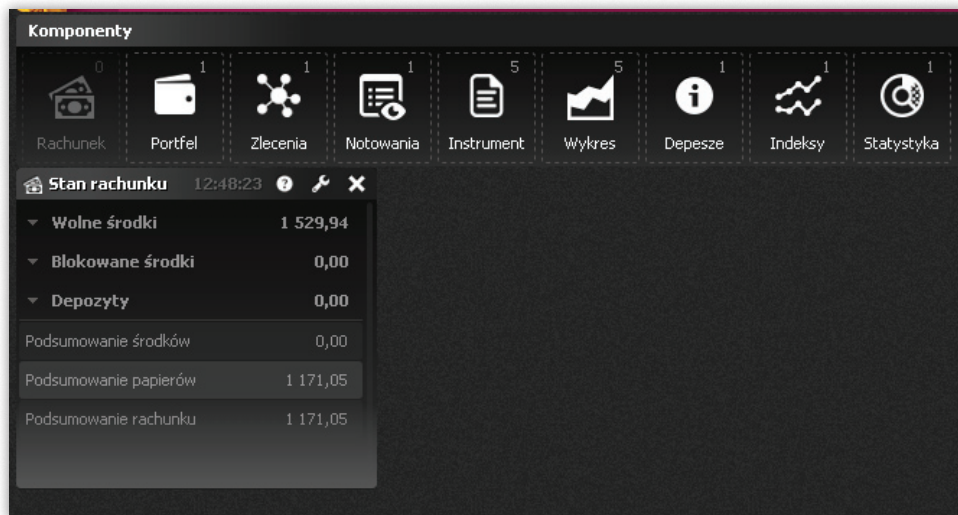

Przy włączonym trybie ustawień w prawym górnym rogu pojawiają się 3 ikony: wczytaj konfigurację, wyczyść pulpit i rozmieść automatycznie. Pierwszą opcję opisujemy na kolejnym ekranie. Wyczyść pulpit usuwa wszystkie komponenty i są znowu dostępne na liście komponentów, a rozmieść automatycznie pozwala na ułożenie osadzonych komponentów tak aby nie nachodziły na siebie.

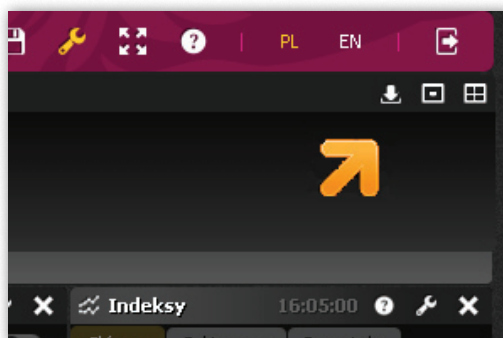

Klikając opcję Wczytaj konfigurację, klient ma do wyboru kompozycje zaproponowane przez Biuro Maklerskie (profil podstawowy lub zaawansowany) oraz ostatnio zapisany przez klienta profil.

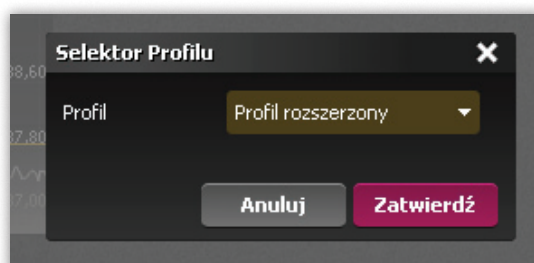

Szczegółowe informacje na temat powyższych funkcjonalności znajdują się również w Pomocy aplikacji. Ewentualne pytania prosimy kierować na infolinię Biura Maklerskiego pod nr **19 503** lub adres e-mail: **kontakt.bm@alior.pl**